

Fecha: 08/08/2022

EMPRESA DE EXPLOTACION PETROLERA COLOMBIANA EMEXPETROCOL
ICI 170032380830000 ACTIVA

RESUMEN EJECUTIVO

IDENTIFICACIÓN Y CARACTERÍSTICAS

Nit: 9005726197	Estado de la empresa: ACTIVA
Razón Social: EMPRESA DE EXPLOTACION PETROLERA COLOMBIANA EMEXPETROCOL	Actividad: B0610 - EXTRACCION DE PETROLEO CRUDO
Dirección: CALLE 13 36 24 PISO 12, BOGOTA	Forma Jurídica: SOCIEDAD POR ACCIONES SIMPLIFICADA
Teléfono: 6012345000	Fecha Constitución: 25/08/1951
Dirección E-mail: participacion.ciudadana@emexpetrocol.com.co	
D-U-N-S®: 884624873	

RIESGO COMERCIAL

Calificación Informa: 53 / 100 RIESGO MEDIO BAJO
Opinión de Crédito: 5.971.740.000,00 PESO COLOMBIANO
Incidentes: INEXISTENTES O NO SIGNIFICATIVOS
Situación Financiera: BUENA
Obligaciones de la Empresa : RENOVACION - 31/03/2021
Prendas y Garantías: 1

INFORMACIÓN FINANCIERA

(PESO COLOMBIANO, MILLONES)
Total Ingresos Operacionales (2021): 15.235.927,00
Utilidad Neta (2021): 3.085.925,00
Total Activo: 135.573.215,00
Capital Social: 25.040.067.066.330,00 PESO COLOMBIANO

INFORMACIÓN COMERCIAL

REPRESENTANTE LEGAL: BAYON PARDO, FELIPE
Accionistas: PRUEBAS PORTAL PYME OP ELECTRONICAS-0550472900111494 SA
Subsidiarias: No se registran
Establecimientos: 2

Relación con otras empresas:
PROVEEDOR, CLIENTE, BANCO, ASEGURADORA
Exporta: No **Importa:** No
Política Comercial: Existe información

OTRA INFORMACIÓN DE INTERÉS

Premios y Certificaciones: 1
Publicaciones Legales: 2
Última publicación de prensa: 04/02/2019 - LA REPUBLICA - INFORMACION GENERAL

IDENTIFICACIÓN Y CARACTERÍSTICAS

Nit	9005726197
D-U-N-S®	884624873
Matrícula Mercantil	319198959-04
Razón Social	EMPRESA DE EXPLOTACION PETROLERA COLOMBIANA EMEXPETROCOL
Nombre Comercial	EMEXPETROCOL
Marca	EMPRESA DE EXPLOTACION PETROLERA COLOMBIANA EMEXPETROCOL
Siglas	EMEXPETROCOL
Dirección	CALLE 13 36 24 PISO 12, BOGOTA

Dirección Fiscal	CALLE 12 87 23, BOGOTA
Dirección Web	WWW.EMEXPETROCOL.COM
Teléfono	6012345000
Fax	6012344224
Dirección E-mail	participacion.ciudadana@emexpetrocol.com.co
Forma Jurídica	SOCIEDAD POR ACCIONES SIMPLIFICADA
Fecha Constitución	25/08/1951
Fecha Inicio Actividad	25/08/1951
Fecha Vigencia	07/07/2103
Cámara Registro Inicial	C.C. BOGOTA
Cámara Registro Actual	C.C. BOGOTA
Capital Social	25.040.067.066.330,00 PESO COLOMBIANO
Capital Pagado	25.040.067.066.330,00 PESO COLOMBIANO
Evolución del Capital Social	2021(*) - 25.040.067.066.330,00 - PESO COLOMBIANO 2020(*) - 25.040.067.066.330,00 - PESO COLOMBIANO 2019(*) - 25.040.067.066.330,00 - PESO COLOMBIANO 2018 - 25.040.067.066.330,00 - PESO COLOMBIANO (*) Estimado

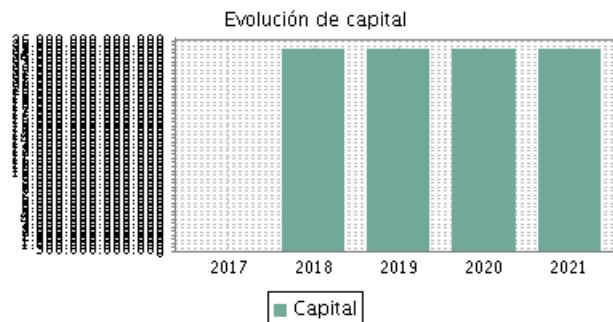

Empleados Fijos	20000
Evolución de Empleados	2021 - 20000



Actividad	B0610 - EXTRACCION DE PETROLEO CRUDO
Objeto Social	ACTIVIDADES INDUSTRIALES O COMERCIALES CORRESPONDIENTES O RELACIONADAS CON LA EXPLORACIÓN, EXPLOTACIÓN, REFINACIÓN, TRANSPORTE, ALMACENAMIENTO, DISTRIBUCIÓN Y COMERCIALIZACIÓN DE HIDROCARBUROS, SUS DERIVADOS Y PRODUCTOS.
Cotiza en Bolsa	
Estado de la empresa	ACTIVA

RIESGO COMERCIAL

Situación Financiera	BUENA
Evolución de la Empresa	NEGATIVA
Incidentes	INEXISTENTES O NO SIGNIFICATIVOS
Tipo de Empresa	SOCIEDAD COMERCIAL/INDUSTRIAL
Tamaño de Empresa (Decreto 957/2019)	GRANDE
Tamaño de Empresa (Ley 905/2004)	GRANDE
Opinión de Crédito	FAVORABLE para 5.971.740.000,00 PESO COLOMBIANO Máximo
Calificación Informa	



Evolución de la calificación	07/2020 - 72 / 100
	12/2019 - 76 / 100
	10/2018 - 53 / 100
	02/2017 - 73 / 100
	12/2016 - 73 / 100

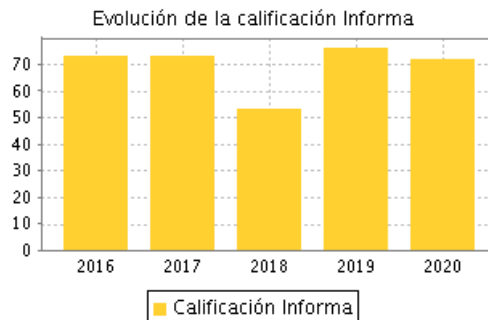

INFORMACIÓN COMPLEMENTARIA

El nombre de referencia no se encuentra incluido en el programa SDNT de la OFAC (Lista Clinton).

INCIDENCIAS REGISTRADAS

* Nota Aclaratoria: El tipo de Acto denominado 'DEUDAS ORGANISMOS OFICIALES' está actualizado hasta la fecha 27/11/2017 debido a restricciones técnicas por parte del Boletín que emite la información. Si tiene alguna duda por favor comuníquese a través de nuestros canales de atención.

Incidentes Judiciales

Total de Incidentes Judiciales Vigentes: 1

Fecha Publicación	Fecha Carga	Tipo de incidencia	Estado de la incidencia	Divisa	Demandante
-------------------	-------------	--------------------	-------------------------	--------	------------

El presente informe es para uso interno y no puede ser reproducido, publicado o redistribuido, parcial ni totalmente, de forma alguna, sin la autorización expresa de INFORMA COLOMBIA. INFORMA COLOMBIA usa una gran cantidad de fuentes para la elaboración del presente informe. En esa medida, el contenido puede contener inexactitudes en la medida que dichas fuentes no hayan actualizado la información a la que INFORMA COLOMBIA accede para preparar sus informes. En cualquier caso, INFORMA COLOMBIA siempre despliega sus mejores esfuerzos para actualizar, corregir y suprimir cualquier información que se incluye en sus informes. La evaluación y opinión de crédito registradas en este informe son el resultado de la información disponible, por lo tanto, indicamos que las mismas, así como el presente informe, no deberían ser los únicos elementos a tener en cuenta para su toma de decisiones. Como se indica en nuestra plataforma en las Notas Aclaratorias de cada sección de este informe, algunos de los datos pueden estar desactualizados debido a que solamente se pueden obtener a través de investigaciones realizadas a pedido. Si es de su interés solicite la actualización a través de nuestro servicio Off-Line y procederemos con la respectiva investigación.

20/04/2018 18/02/2020 DECLARATIVOS VIGENTE COP ALVARO ANTONIO CARVAJAL CHAVARRIA
ORDINARIO

Procedimientos Concursales

No se registran

OBLIGACIONES DE LA EMPRESA

Tipo Obligación	Período	Situación	Fecha Dato	Fecha Publicación	Fecha Inscripción	Fuente
RENOVACION	2021	CUMPLIDO	31/03/2021	31/03/2021	31/03/2021	C.C. DE BOGOTA

PRENDAS Y GARANTÍAS

Tipo	Fecha Vencimiento Deuda	Bien	Importe Bien	Divisa	Estado	Fuente
PRENDA SIN TENENCIA	28/11/2024	MAQUINARIA CATERPILLAR ARRASTRADORES DE TRONCOS MODELO DE MOTOR CAT 3304 DIT	50.000.000,00	PESO COLOMBIANO	1	C.C. DE BOGOTA

ELEMENTOS FINANCIEROS

(PESO COLOMBIANO, MILLONES)	2021	2020	2019
Norma Contable	NIIF	NIIF	NIIF
Duración (meses)	3	12	12
Mes de corte	Marzo	Diciembre	Diciembre
Fecha de Corte	31/03/2021	31/12/2020	31/12/2019
Último balance disponible	COMPLETO	COMPLETO	COMPLETO
Fuente	SUPERFINANCIERA	SUPERFINANCIERA	SUPERFINANCIERA
Total Ingresos Operacionales	15.235.927,00	44.508.405,00	63.693.365,00
Utilidad Neta	3.085.925,00	1.628.077,00	13.251.483,00
Activo No Corriente	111.447.711,00	112.127.903,00	107.708.124,00
Activo Corriente	24.125.504,00	16.216.467,00	15.248.529,00
Total Activo	135.573.215,00	128.344.370,00	122.956.653,00
Patrimonio	54.524.514,00	52.095.250,00	56.412.330,00
Pasivo No Corriente	65.364.977,00	61.892.946,00	49.904.234,00
Pasivo Corriente	15.683.724,00	14.356.174,00	16.640.089,00
Fecha corte última información financiera:	31/03/2021		
Fuente última información financiera:	SUPERFINANCIERA		

Aclaración: La información financiera disponible corresponde a lo reportado por el titular

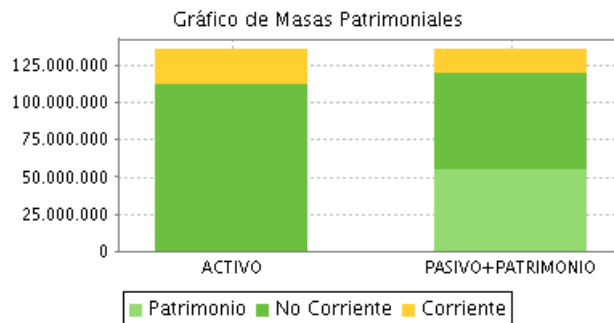

ORIGEN DE LA EMPRESA

Tipo de Origen	ICI	Nombre	Fecha Publicación
CONTINUADORA DE ACTIVIDADES	1700095363600000	ENDEMOSA REAL MAYO	31/03/2014
Resumen: SE DA ORIGEN A LA SOCIEDAD DE LA REFERENCIA.			

ADMINISTRADORES

* Parte de la información incluida en el presente numeral puede estar desactualizada debido a que no se encuentra disponible para consulta directa en las fuentes públicas y ha sido incorporada a través de investigaciones realizadas a pedido. Si es de su interés, solicite la actualización a través de nuestro servicio Off-line y procederemos a llevar a cabo la respectiva investigación.

Administradores

Cargo	Apellidos y nombre	Identificación	Fecha efecto	Fecha modificación
REPRESENTANTE LEGAL	BAYON PARDO, FELIPE	80407311	05/10/2017	05/02/2019
REPRESENTANTE LEGAL SUPLENTE	CABALLERO URIBE, JAIME EDUARDO	72198724	20/09/2019	15/03/2022
REPRESENTANTE LEGAL SUPLENTE	CONSUEGRA GRANGER, ALBERTO ENRIQUE	73083908	21/02/2019	15/03/2022
REPRESENTANTE LEGAL SUPLENTE	MANRIQUE GUTIERREZ, PEDRO FERNANDO	91240372	27/07/2018	15/03/2022
PRESIDENTE	BAYON PARDO, FELIPE	80407311	16/08/2017	15/03/2022
PRESIDENTE SUPLENTE	CABALLERO URIBE, JAIME EDUARDO	72198724	20/09/2019	15/03/2022
PRESIDENTE SUPLENTE	CONSUEGRA GRANGER, ALBERTO ENRIQUE	73083908	21/02/2019	15/03/2022

Revisores

Cargo	Apellidos y nombre	Identificación	Fecha efecto	Fecha modificación
REVISOR FISCAL	ERNST Y YOUNG, AUDIT S A S	8600088905	30/04/2021	15/03/2022
REVISOR FISCAL	VILLALOBOS GALINDO, JUAN CAMILO	1121891336	30/04/2021	15/03/2022
REVISOR FISCAL	RODRIGUEZ VARGAS, VICTOR HUGO	79653321	12/07/2017	15/03/2022
REVISOR FISCAL SUPLENTE	VILLALOBOS GALINDO, JUAN CAMILO	1121891336	08/10/2018	15/03/2022
REVISOR FISCAL SUPLENTE	CASTILLO ROSADO, HERNAN MAXIMILIANO	80198948	07/06/2018	15/03/2022

Cargos funcionales

Cargo	Apellidos y nombre	Identificación	Fecha efecto	Fecha modificación
APODERADO	PINEDA DURAN, JAIME ARIOLFO	1225118	20/04/2018	15/03/2022

El presente informe es para uso interno y no puede ser reproducido, publicado o redistribuido, parcial ni totalmente, de forma alguna, sin la autorización expresa de INFORMA COLOMBIA. INFORMA COLOMBIA usa una gran cantidad de fuentes para la elaboración del presente informe. En esa medida, el contenido puede contener inexactitudes en la medida que dichas fuentes no hayan actualizado la información a la que INFORMA COLOMBIA accede para preparar sus informes. En cualquier caso, INFORMA COLOMBIA siempre despliega sus mejores esfuerzos para actualizar, corregir y suprimir cualquier información que se incluye en sus informes. La evaluación y opinión de crédito registradas en este informe son el resultado de la información disponible, por lo tanto, indicamos que las mismas, así como el presente informe, no deberían ser los únicos elementos a tener en cuenta para su toma de decisiones. Como se indica en nuestra plataforma en las Notas Aclaratorias de cada sección de este informe, algunos de los datos pueden estar desactualizados debido a que solamente se pueden obtener a través de investigaciones realizadas a pedido. Si es de su interés solicite la actualización a través de nuestro servicio Off-Line y procederemos con la respectiva investigación.

APODERADO	GONZALEZ REYES, GERMAN	80408313	20/04/2018	15/03/2022
APODERADO	SANTOS NIETO, CARLOS ANDRES	79627976	20/04/2018	15/03/2022
APODERADO	SERRANO MARQUEZ, IRMA	51864873	20/04/2018	15/03/2022

Otra Información del Registro Mercantil

LIMITACIONES DEL REPRESENTANTE LEGAL: SIN DEFINIR CUANTÍA EN EL CERTIFICADO DE CÁMARA DE COMERCIO. (2022/03/15).

INFORMACIÓN CORPORATIVA

* Parte de la información incluida en el presente numeral puede estar desactualizada debido a que no se encuentra disponible para consulta directa en las fuentes públicas y ha sido incorporada a través de investigaciones realizadas a pedido. Si es de su interés, solicite la actualización a través de nuestro servicio Off-line y procederemos a llevar a cabo la respectiva investigación.

Socios:

Nombre	Identificación	%	Fuente	Fecha Efecto
PRUEBAS PORTAL PYME OP	19101731722	INDETERMINADO	PROPIA EMPRESA	09/12/2021
ELECTRONICAS-0550472900111494 SA				
ECOPETROL S A	8999990681	100%	C.C. DE BOGOTA	07/12/2021

Subsidiarias

No se registran

ESTABLECIMIENTOS

* Parte de la información incluida en el presente numeral puede estar desactualizada debido a que no se encuentra disponible para consulta directa en las fuentes públicas y ha sido incorporada a través de investigaciones realizadas a pedido. Si es de su interés, solicite la actualización a través de nuestro servicio Off-line y procederemos a llevar a cabo la respectiva investigación.

ICI	1700323808300001
Nombre	EMEXPETROCOL SUCURSAL MEDELLIN
Dirección	MEDELLIN ANTIOQUIA
Establecimientos de comercio	Tipo de Explotación: ACTIVO - EXPLOTACIÓN DIRECTA Fecha Situación: 27/11/2014 Afectado por Incidencia Judicial (S/N): N
ICI	1700323808300002
Nombre	EMEXPETROCOL SUCURSAL CALI
Dirección	CALI VALLE
Establecimientos de comercio	Tipo de Explotación: ACTIVO EXPLOTACIÓN POR TERCERO Fecha Situación: 30/10/2014 Afectado por Incidencia Judicial (S/N): S

ACTIVIDAD

Actividad CIU	B0610 - EXTRACCION DE PETROLEO CRUDO
Objeto Social	ACTIVIDADES INDUSTRIALES O COMERCIALES CORRESPONDIENTES O RELACIONADAS CON LA EXPLORACIÓN, EXPLOTACIÓN, REFINACIÓN, TRANSPORTE, ALMACENAMIENTO,

Actividades Secundarias

DISTRIBUCIÓN Y COMERCIALIZACIÓN DE HIDROCARBUROS, SUS DERIVADOS Y PRODUCTOS.

B0620 - EXTRACCION DE GAS NATURAL

POLÍTICA COMERCIAL

* Parte de la información incluida en el presente numeral puede estar desactualizada debido a que no se encuentra disponible para consulta directa en las fuentes públicas y ha sido incorporada a través de investigaciones realizadas a pedido. Si es de su interés, solicite la actualización a través de nuestro servicio Off-line y procederemos a llevar a cabo la respectiva investigación.

Actividad	Fecha Publicación	Porcentaje Nacional	Porcentaje Internacional	Productos	Política
VENTAS	07/12/2021	10	90	PETROLEO	CREDITO 30, 60, 90 DÍAS
COMPRAS	07/12/2021	50	50	PETROLEO	CONTADO Y CREDITO 30, 60 DIAS

RELACIÓN CON OTRAS EMPRESAS

Relación	Empresas
PROVEEDOR	CONFIPETROL S A S
CLIENTE	GASES DEL LLANO S A EMPRESA DE SERVICIOS PUBLICOS
BANCO	BANCO DE BOGOTA
ASEGURADORA	LIBERTY SEGUROS S A

INFORMACIÓN FINANCIERA

BALANCE GENERAL (ACTIVO)

(PESO COLOMBIANO, MILLONES)	2021	AV%	AH%	2020	AV%	AH%	2019	AV%
Norma Contable	NIIF			NIIF			NIIF	
Duración del balance (meses)	3			12			12	
Mes de corte	Marzo			Diciembre			Diciembre	
Fuente	SUPERFINANCIERA			SUPERFINANCIERA			SUPERFINANCIERA	
TOTAL ACTIVO	24.125.504,00	17,8%		16.216.467,00	12,64%	6,35%	15.248.529,00	12,4%
CORRIENTE								
Efectivo y equivalentes de efectivo	2.581.313,00	1,9%		1.259.553,00	0,98%	-14,75%	1.477.493,00	1,2%
Inversiones	n.d.			n.d.			3.821.906,00	3,11%
Cuentas por cobrar	9.016.811,00	6,65%		4.920.654,00	3,83%	-4,96%	5.177.568,00	4,21%
Cuentas por cobrar y otras cuentas por cobrar	9.016.811,00	6,65%		4.920.654,00	3,83%	-4,96%	5.177.568,00	4,21%
Inventarios	4.031.775,00	2,97%		3.333.529,00	2,6%		n.d.	
Otros activos	4.325.962,00	3,19%		3.093.593,00	2,41%	-12,97%	3.554.549,00	2,89%
Otros activos financieros	3.021.006,00	2,23%		1.926.810,00	1,5%		n.d.	
Otros activos no financieros	1.304.956,00	0,96%		1.166.783,00	0,91%		n.d.	
Activos por impuestos corrientes	4.136.464,00	3,05%		3.583.183,00	2,79%	195,89%	1.210.988,00	0,98%

El presente informe es para uso interno y no puede ser reproducido, publicado o redistribuido, parcial ni totalmente, de forma alguna, sin la autorización expresa de INFORMA COLOMBIA. INFORMA COLOMBIA usa una gran cantidad de fuentes para la elaboración del presente informe. En esa medida, el contenido puede contener inexactitudes en la medida que dichas fuentes no hayan actualizado la información a la que INFORMA COLOMBIA accede para preparar sus informes.

En cualquier caso, INFORMA COLOMBIA siempre despliega sus mejores esfuerzos para actualizar, corregir y suprimir cualquier información que se incluye en sus informes. La evaluación y opinión de crédito registradas en este informe son el resultado de la información disponible, por lo tanto, indicamos que las mismas, así como el presente informe, no deberían ser los únicos elementos a tener en cuenta para su toma de decisiones. Como se indica en nuestra plataforma en las Notas Aclaratorias de cada sección de este informe, algunos de los datos pueden estar desactualizados debido a que solamente se pueden obtener a través de investigaciones realizadas a pedido. Si es de su interés solicite la actualización a través de nuestro servicio Off-Line y procederemos con la respectiva investigación.

Activos clasificados como mantenidos para la venta	33.179,00	0,02%	25.955,00	0,02%	330,79%	6.025,00	0%
TOTAL ACTIVO NO CORRIENTE	111.447.711,00	82,2%	112.127.903,00	87,36%	4,1%	107.708.124,00	87,6%
Inversiones no corrientes	54.622.382,00	40,29%	55.530.366,00	43,27%	5,48%	52.643.915,00	42,82%
Inversiones contabilizadas por el método de la participación	54.622.382,00	40,29%	55.530.366,00	43,27%		n.d.	
Cuentas por cobrar no corriente	595.970,00	0,44%	515.741,00	0,4%	-19,12%	637.631,00	0,52%
Cuentas por cobrar y otras cuentas por cobrar	595.970,00	0,44%	515.741,00	0,4%	-19,12%	637.631,00	0,52%
Propiedad planta y equipo	23.297.810,00	17,18%	23.312.097,00	18,16%	10,05%	21.183.092,00	17,23%
Otros activos	4.862.442,00	3,59%	4.889.314,00	3,81%	-32,45%	7.237.687,00	5,89%
Otros activos no financieros	4.295.015,00	3,17%	4.332.006,00	3,38%		n.d.	
Otros activos financieros	567.427,00	0,42%	557.308,00	0,43%		n.d.	
Activos por impuesto corriente	5.082.628,00	3,75%	4.680.446,00	3,65%		n.d.	
Activos biológicos no corrientes	22.784.899,00	16,81%	22.989.691,00	17,91%	3,48%	22.217.138,00	18,07%
Activos intangibles distintos de la plusvalía	201.580,00	0,15%	210.248,00	0,16%	-9,18%	231.501,00	0,19%
Activos por impuestos diferidos	n.d.		n.d.			3.557.160,00	2,89%
ACTIVO	135.573.215,00	100%	128.344.370,00	100%	4,38%	122.956.653,00	100%

Composición del Activo

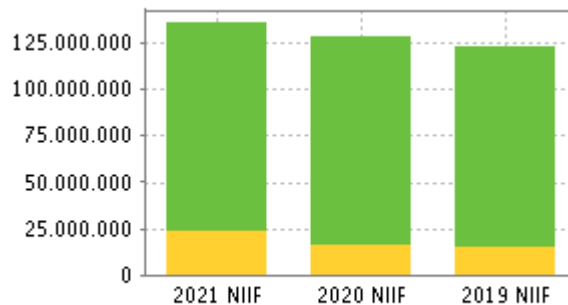

■ Activo Corriente ■ Activo Largo Plazo

Composición del Activo Corriente (2021)

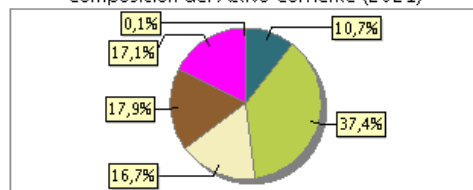

Composición del Activo a Largo Plazo (2021)

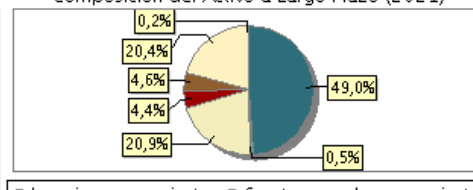

● Efectivo y equivalentes de efectivo ● Cuentas por cobrar no corriente
● Inventarios ● Otros activos
● Activos por impuestos corrientes ● Activos por impuesto corriente
● Activos clasificados como mantenidos para la venta ● Activos biológicos no corrientes
● Activos intangibles distintos de la plusvalía

Aclaración: La información financiera disponible corresponde a lo reportado por el titular

BALANCE GENERAL (PASIVO + PATRIMONIO)

(PESO COLOMBIANO, MILLONES)	2021	AV%	AH%	2020	AV%	AH%	2019	AV%
Norma Contable	NIIF			NIIF			NIIF	
Duración del balance (meses)	3			12			12	
Mes de corte	Marzo			Diciembre			Diciembre	
Fuente	SUPERFINANCIERA			SUPERFINANCIERA			SUPERFINANCIERA	
TOTAL PASIVO	15.683.724,00	11,57%		14.356.174,00	11,19%	-13,73%	16.640.089,00	13,53%
CORRIENTE								
Obligaciones financieras	3.479.585,00	2,57%		3.244.552,00	2,53%	-1,2%	3.283.987,00	2,67%
Cuentas por Pagar	8.352.645,00	6,16%		7.260.197,00	5,66%	-18,23%	8.878.626,00	7,22%
Cuentas comerciales por pagar y otras cuentas por pagar	8.352.645,00	6,16%		7.260.197,00	5,66%	-18,23%	8.878.626,00	7,22%
Pasivos por impuestos corrientes	281.380,00	0,21%		408.253,00	0,32%	-65,92%	1.198.097,00	0,97%
Provisiones corrientes por beneficios a los empleados	2.021.601,00	1,49%		1.934.694,00	1,51%	4,27%	1.855.549,00	1,51%
Pasivos estimados y provisiones	1.015.578,00	0,75%		1.087.431,00	0,85%	61,99%	671.286,00	0,55%
Provisiones diversas	1.015.578,00	0,75%		1.087.431,00	0,85%		n.d.	0%
Otros pasivos corrientes	532.935,00	0,39%		421.047,00	0,33%	-44,05%	752.544,00	0,61%
Otros pasivos financieros	1.361,00	0%		n.d.	0%		n.d.	0%
Otros pasivos no financieros	10.939,00	0,01%		10.939,00	0,01%		n.d.	0%
Otros pasivos	520.635,00	0,38%		410.108,00	0,32%	-45,5%	752.544,00	0,61%
TOTAL PASIVO NO CORRIENTE	65.364.977,00	48,21%		61.892.946,00	48,22%	24,02%	49.904.234,00	40,59%
CORRIENTE								
Obligaciones Financieras no corrientes	45.071.159,00	33,24%		42.116.443,00	32,82%	27,57%	33.014.135,00	26,85%
Pasivo por impuestos no corrientes	330.302,00	0,24%		330.301,00	0,26%		n.d.	0%
Provisiones no corrientes por beneficios a los empleados	10.847.139,00	8%		10.401.530,00	8,1%	8,89%	9.551.977,00	7,77%
Pasivos estimados y provisiones	9.065.875,00	6,69%		8.996.641,00	7,01%	25,93%	7.144.226,00	5,81%
Otras provisiones	9.065.875,00	6,69%		8.996.641,00	7,01%		n.d.	0%
Otros pasivos no corrientes	50.502,00	0,04%		48.031,00	0,04%	-7,5%	51.925,00	0,04%
Otros pasivos no financieros	n.d.	0%		n.d.	0%		34.247,00	0,03%
Otros pasivos	50.502,00	0,04%		48.031,00	0,04%	171,7%	17.678,00	0,01%
Pasivo por impuestos diferidos	n.d.	0%		n.d.	0%		141.971,00	0,12%
TOTAL PASIVO	81.048.701,00	59,78%		76.249.120,00	59,41%	14,58%	66.544.323,00	54,12%
Patrimonio	54.524.514,00	40,22%		52.095.250,00	40,59%	-7,65%	56.412.330,00	45,88%

El presente informe es para uso interno y no puede ser reproducido, publicado o redistribuido, parcial ni totalmente, de forma alguna, sin la autorización expresa de INFORMA COLOMBIA. INFORMA COLOMBIA usa una gran cantidad de fuentes para la elaboración del presente informe. En esa medida, el contenido puede contener inexactitudes en la medida que dichas fuentes no hayan actualizado la información a la que INFORMA COLOMBIA accede para preparar sus informes. En cualquier caso, INFORMA COLOMBIA siempre despliega sus mejores esfuerzos para actualizar, corregir y suprimir cualquier información que se incluye en sus informes. La evaluación y opinión de crédito registradas en este informe son el resultado de la información disponible, por lo tanto, indicamos que las mismas, así como el presente informe, no deberían ser los únicos elementos a tener en cuenta para su toma de decisiones. Como se indica en nuestra plataforma en las Notas Aclaratorias de cada sección de este informe, algunos de los datos pueden estar desactualizados debido a que solamente se pueden obtener a través de investigaciones realizadas a pedido. Si es de su interés solicite la actualización a través de nuestro servicio Off-Line y procederemos con la respectiva investigación.

Capital social	25.040.067,00	18,47%	25.040.067,00	19,51%	0%	25.040.067,00	20,36%
Capital emitido	25.040.067,00	18,47%	25.040.067,00	19,51%	0%	25.040.067,00	20,36%
Superávit de capital	6.607.699,00	4,87%	6.607.699,00	5,15%	0%	6.607.699,00	5,37%
Prima de emisión	6.607.699,00	4,87%	6.607.699,00	5,15%	0%	6.607.699,00	5,37%
Reservas	10.624.229,00	7,84%	9.635.136,00	7,51%	154,58%	3.784.658,00	3,08%
Resultados del ejercicio	3.085.925,00	2,28%	1.628.077,00	1,27%	-87,71%	13.251.483,00	10,78%
Ganancias acumuladas	1.203.749,00	0,89%	1.262.809,00	0,98%	23,06%	1.026.202,00	0,83%
Otro resultado integral	7.962.845,00	5,87%	7.921.462,00	6,17%	18,19%	6.702.221,00	5,45%

acumulado

TOTAL PASIVO + PATRIMONIO	135.573.215,00	100%	128.344.370,00	100%	4,38%	122.956.653,00	100%
----------------------------------	-----------------------	-------------	-----------------------	-------------	--------------	-----------------------	-------------

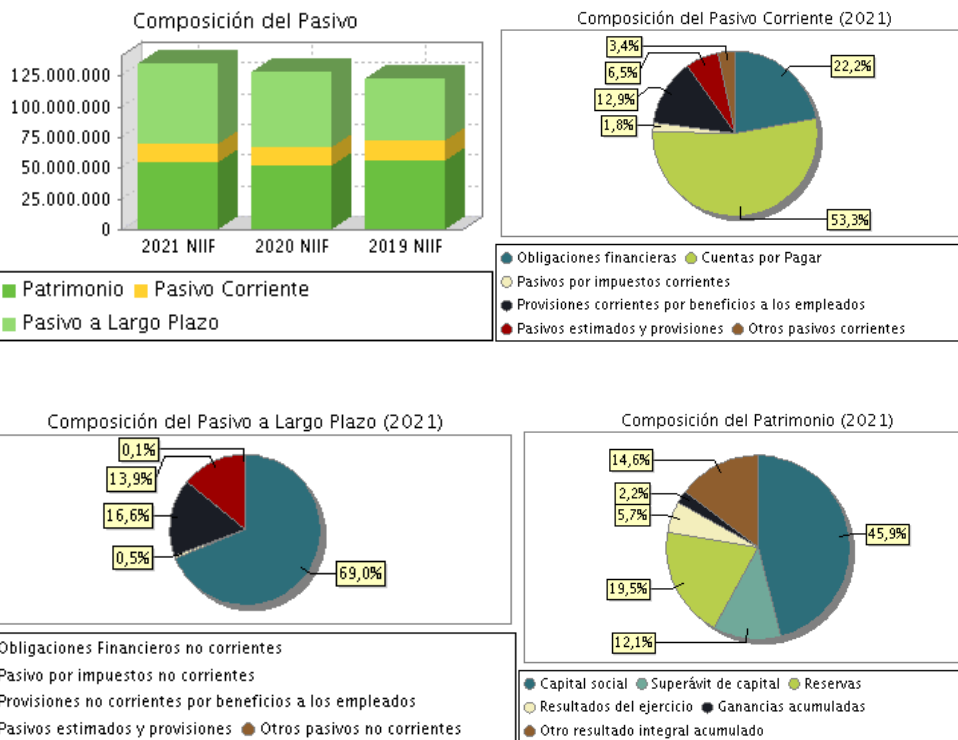

Aclaración: La información financiera disponible corresponde a lo reportado por el titular

ESTADO DE RESULTADOS

(PESO COLOMBIANO, MILLONES)	2021	AV%	AH%	2020	AV%	AH%	2019	AV%
Norma Contable	NIIF			NIIF			NIIF	
Duración del balance (meses)	3			12			12	
Mes de corte	Marzo			Diciembre			Diciembre	
Fuente	SUPERFINANCIERA			SUPERFINANCIERA			SUPERFINANCIERA	
Ingresos operacionales	15.235.927,00	100%		44.508.405,00	100%	-30,12%	63.693.365,00	100%
Ingresos de actividades ordinarias	15.235.927,00	100%		43.528.927,00	97,8%	-30,48%	62.615.849,00	98,31%

El presente informe es para uso interno y no puede ser reproducido, publicado o redistribuido, parcial ni totalmente, de forma alguna, sin la autorización expresa de INFORMA COLOMBIA. INFORMA COLOMBIA usa una gran cantidad de fuentes para la elaboración del presente informe. En esa medida, el contenido puede contener inexactitudes en la medida que dichas fuentes no hayan actualizado la información a la que INFORMA COLOMBIA accede para preparar sus informes. En cualquier caso, INFORMA COLOMBIA siempre despliega sus mejores esfuerzos para actualizar, corregir y suprimir cualquier información que se incluye en sus informes. La evaluación y opinión de crédito registradas en este informe son el resultado de la información disponible, por lo tanto, indicamos que las mismas, así como el presente informe, no deberían ser los únicos elementos a tener en cuenta para su toma de decisiones. Como se indica en nuestra plataforma en las Notas Aclaratorias de cada sección de este informe, algunos de los datos pueden estar desactualizados debido a que solamente se pueden obtener a través de investigaciones realizadas a pedido. Si es de su interés solicite la actualización a través de nuestro servicio Off-Line y procederemos con la respectiva investigación.

Otros ingresos operacionales	n.d.	0%	979.478,00	2,2%	-9,1%	1.077.516,00	1,69%
Costos y Gastos operacionales	11.637.236,00	76,38%	44.587.382,00	100,18%	-14,26%	52.001.087,00	81,64%
Gastos operacionales adm.	316.941,00	2,08%	3.820.787,00	8,58%	180,49%	1.362.190,00	2,14%
Gastos operacionales	n.d.	0%	n.d.	0%		1.337.760,00	2,1%
ventas							
Gastos de distribución	231.500,00	1,52%	n.d.	0%		n.d.	0%
Otros gastos operativos	33.703,00	0,22%	424.829,00	0,95%	-79,6%	2.082.725,00	3,27%
Costo de ventas	11.055.092,00	72,56%	40.341.766,00	90,64%	-14,56%	47.218.412,00	74,13%
Resultados operacionales	3.598.691,00	23,62%	-78.977,00	-0,18%	-100,68%	11.692.278,00	18,36%
Ingresos no operacionales	1.359.855,00	8,93%	5.599.480,00	12,58%	113,58%	2.621.689,00	4,12%
Otros ingresos no operacionales	1.304.718,00	8,56%	3.905.136,00	8,77%		n.d.	0%
Ingresos financieros	55.137,00	0,36%	1.694.344,00	3,81%	-31,37%	2.468.872,00	3,88%
Ganancias derivadas de la posición monetaria neta	n.d.	0%	n.d.	0%		152.817,00	0,24%
Gastos no operacionales	1.086.477,00	7,13%	4.715.021,00	10,59%	11%	4.247.655,00	6,67%
Otros gastos no operacionales	259.475,00	1,7%	n.d.	0%		n.d.	0%
Gastos financieros	827.002,00	5,43%	4.428.984,00	9,95%	4,27%	4.247.655,00	6,67%
Pérdidas derivadas de la posición monetaria neta	n.d.	0%	286.037,00	0,64%		n.d.	0%
Resultados financieros	-771.865,00	-5,07%	-2.734.640,00	-6,14%	-53,74%	-1.778.783,00	-2,79%
Resultado no operacional	273.378,00	1,79%	884.459,00	1,99%	154,4%	-1.625.966,00	-2,55%
TOTAL INGRESOS	16.595.782,00	108,93%	50.107.885,00	112,58%	-24,44%	66.315.054,00	104,12%
TOTAL GASTOS	12.723.713,00	83,51%	49.302.403,00	110,77%	-12,35%	56.248.742,00	88,31%
Resultados antes de impuestos	3.872.069,00	25,41%	805.482,00	1,81%	-92%	10.066.312,00	15,8%
Ajustes por inflación	n.d.	0%	n.d.	0%		n.d.	0%
Impuesto de renta	786.144,00	5,16%	-822.595,00	-1,85%	74,17%	-3.185.171,00	-5%
RESULTADO DEL EJERCICIO	3.085.925,00	20,25%	1.628.077,00	3,66%	-87,71%	13.251.483,00	20,81%

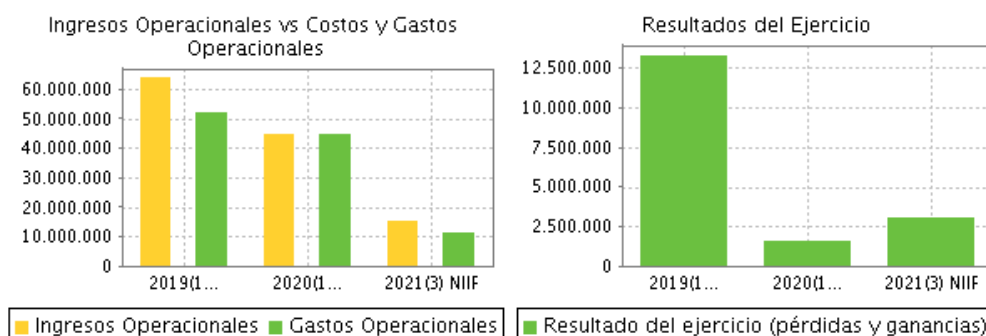

Aclaración: La información financiera disponible corresponde a lo reportado por el titular

INDICADORES FINANCIEROS

El presente informe es para uso interno y no puede ser reproducido, publicado o redistribuido, parcial ni totalmente, de forma alguna, sin la autorización expresa de INFORMA COLOMBIA. INFORMA COLOMBIA usa una gran cantidad de fuentes para la elaboración del presente informe. En esa medida, el contenido puede contener inexactitudes en la medida que dichas fuentes no hayan actualizado la información a la que INFORMA COLOMBIA accede para preparar sus informes. En cualquier caso, INFORMA COLOMBIA siempre despliega sus mejores esfuerzos para actualizar, corregir y suprimir cualquier información que se incluye en sus informes. La evaluación y opinión de crédito registradas en este informe son el resultado de la información disponible, por lo tanto, indicamos que las mismas, así como el presente informe, no deberían ser los únicos elementos a tener en cuenta para su toma de decisiones. Como se indica en nuestra plataforma en las Notas Aclaratorias de cada sección de este informe, algunos de los datos pueden estar desactualizados debido a que solamente se pueden obtener a través de investigaciones realizadas a pedido. Si es de su interés solicite la actualización a través de nuestro servicio Off-Line y procederemos con la respectiva investigación.

	2021	2020	2019
Norma Contable	NIIF	NIIF	NIIF
Duración del balance (meses)	3	12	12
Mes de corte	Marzo	Diciembre	Diciembre
EVOLUCION			
Evolución en Ingresos Operacionales		-30,12 %	
Evolución de la Utilidad Neta		-87,71 %	
RENTABILIDAD			
Rentabilidad	20,25 %	3,66 %	20,81 %
Rentabilidad operacional	23,62 %	-0,18 %	18,36 %
Rentabilidad del patrimonio (ROE)	5,66 %	3,13 %	23,49 %
Rentabilidad del Activo total (ROA)	2,28 %	1,27 %	10,78 %
Cobertura Gastos Financieros	4,35	-0,02	2,75
EBIT	3.598.691,00	-78.977,00	11.692.278,00
ENDEUDAMIENTO			
Endeudamiento	59,78 %	59,41 %	54,12 %
Concentración Corto Plazo	19,35 %	18,83 %	25,01 %
Apalancamiento Financiero	89,04 %	87,07 %	64,34 %
Carga Financiera	5,43 %	9,95 %	6,67 %
LIQUIDEZ			
Capital de Trabajo	8.441.780,00	1.860.293,00	-1.391.560,00
Razón Corriente	1,54	1,13	0,92
Prueba Ácida	1,28	0,90	n.d.
EFICIENCIA			
Días de Recuperación de Cartera	56,78	43,97	32,87
Días Rotación de Inventarios	32,82	29,75	n.d.
Días de Ciclo Operacional	89,61	73,72	32,87
Rotación de Activos	0,11	0,35	0,52

Indicador: Rentabilidad

— Rentabilidad

Indicador: Endeudamiento

— Endeudamiento

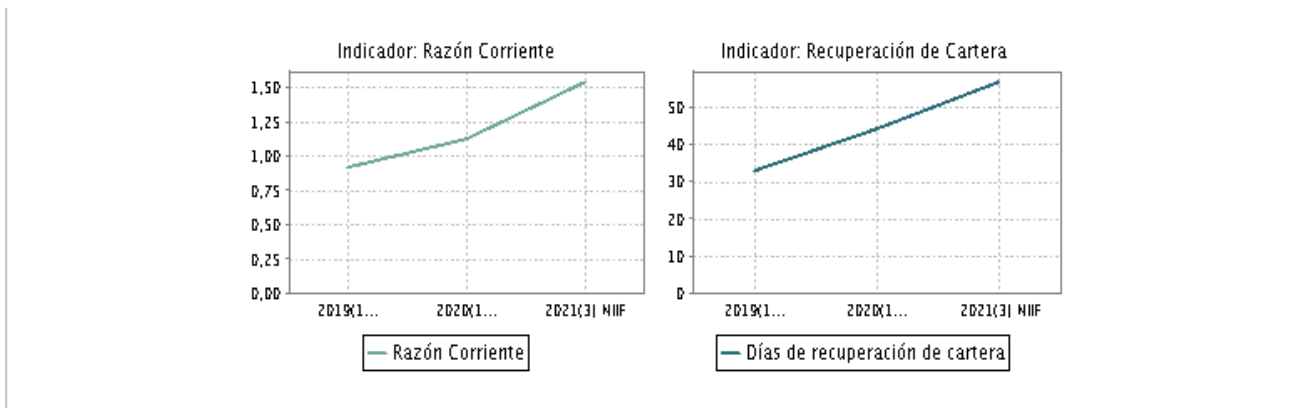

COMENTARIOS FINANCIEROS

El siguiente comentario está basado en la información de los estados financieros con corte a 31 de Marzo de 2021, que corresponde a un período de 3 meses.

Se cuenta con un margen de rentabilidad 20,25 % que muestra una tendencia favorable. El margen operacional es positivo siendo suficiente para cubrir el neto de ingresos y egresos financieros.

Sus indicadores de liquidez muestran una adecuada cobertura de sus activos corrientes sobre sus obligaciones de corto plazo. El periodo de recuperación de cartera se ubica en 56,78 días con una evolución negativa.

Trabajan con un nivel de endeudamiento del 59,78 % con una tendencia negativa frente al año inmediatamente anterior.

PREMIOS Y CERTIFICACIONES

Premio/Certificación	Fecha
ISO 9001:2008	10/06/2008

PUBLICACIONES

Legales

Tipo Acto	Fecha	Referencia	Fuente	Lugar Publicación
VIGENCIA	26/03/2021	N.D.	C.C. DE BOGOTA	C.C. BOGOTA
CONSTITUCIÓN	25/08/1951	N.D.	C.C. DE BOGOTA	C.C. BOGOTA

Prensa

Acceda gratis a todas las publicaciones de prensa disponibles de la empresa desde el Modular web: Publicaciones Prensa.

INFORMACIÓN MACROECONÓMICA - COLOMBIA

	Valor	Fecha Publicación
TRM (Peso por USD)	4.337,28	08/08/2022
Devaluación a 12 meses	15,98	16/02/2022
PIB (% anual)	9,50	16/02/2022
Inflación a 12 meses	5,62	16/02/2022

INFORMACIÓN ADICIONAL

El presente informe es para uso interno y no puede ser reproducido, publicado o redistribuido, parcial ni totalmente, de forma alguna, sin la autorización expresa de INFORMA COLOMBIA. INFORMA COLOMBIA usa una gran cantidad de fuentes para la elaboración del presente informe. En esa medida, el contenido puede contener inexactitudes en la medida que dichas fuentes no hayan actualizado la información a la que INFORMA COLOMBIA accede para preparar sus informes. En cualquier caso, INFORMA COLOMBIA siempre despliega sus mejores esfuerzos para actualizar, corregir y suprimir cualquier información que se incluye en sus informes. La evaluación y opinión de crédito registradas en este informe son el resultado de la información disponible, por lo tanto, indicamos que las mismas, así como el presente informe, no deberían ser los únicos elementos a tener en cuenta para su toma de decisiones. Como se indica en nuestra plataforma en las Notas Aclaratorias de cada sección de este informe, algunos de los datos pueden estar desactualizados debido a que solamente se pueden obtener a través de investigaciones realizadas a pedido. Si es de su interés solicite la actualización a través de nuestro servicio Off-Line y procederemos con la respectiva investigación.